



การไฟฟ้าส่วนภูมิภาค
PROVINCIAL ELECTRICITY AUTHORITY

Switching Deadline

เลขที่ ก.ต.กบข.(บส.) ๑๑๔๕ /๒๕๖๗
ชื่อผู้รับ นายพัทธนันท์ พิชราสุวรรณชล
ชื่อผู้ส่ง นายนิวัฒน์ มาประจวบ

วันที่ ๑๗ พฤษภาคม ๒๕๖๗
ตำแหน่ง อก.ปบ.(กต)
ตำแหน่ง อก.บข.(กต)

ด้วยการไฟฟ้า กบข.(ก3) จะขอตัดไฟเพื่อปฏิบัติงานเปลี่ยนลูกถ้วยแรงสูง 115 เควี ต้นเสาที่ 39 เนื่องจาก Flash ชำรุด ที่ไลน์สายส่ง สถานี ศาลายา - สถานีพุทธมณฑล 2 ตามแผนผังสังเขปแนบ จำนวน 1 แผ่น ดังนี้

ที่	พีดเตอร์	วัน/เดือน/ปี	ตั้งแต่เวลา	ถึงเวลา	ลักษณะงานที่ปฏิบัติ/บริเวณ	จาก	ถึง	ผู้ควบคุมงาน
๑	115 kV	3 มิ.ย. 2567	08.30 น.	16.30 น.	งานเปลี่ยนลูกถ้วยแรงสูง 115 เควี เนื่องจาก Flash ชำรุด บริเวณต้นเสาที่ 39 รหัส SD-SA-2 ต้นที่ 39 จำนวน 3 เฟส	SLY03YB-01	PMB03YB-01	นายพรชัย รัชงภัย พชง.6 ผบส.กบข.(ก3) 081-689-7106

พื้นที่ที่มีผู้ใช้ไฟได้รับผลกระทบ(ไฟดับ) บริษัท ทีทีดับบลิว จำกัด , บริษัท วินเนอร์พลาส จำกัด
ผู้ประสานงานการดับไฟ ชื่อ วรพงษ์ ลิ้มเจริญ ตำแหน่ง ผบ.บส.กบข.(กต) โทร ๐๘๑-๑๕๔-๓๔๓๗

พื้นที่ ที่ขอตัดไฟปฏิบัติงานมีสายเคเบิลใยแก้วนำแสงของ กฟภ.

๑. มีสายเคเบิลใยแก้วนำแสง ๑.๑ มีโอกาสชำรุด ๑.๒ ไม่มีโอกาสชำรุด
๒. ไม่มีสายเคเบิลใยแก้วนำแสง

(นายนิวัฒน์ มาประจวบ)

ตำแหน่ง อก.บข.(กต)

๑๗ พ.ค. ๒๕๖๗

สำหรับแผนกควบคุมการจ่ายไฟ (ผคฟ.) กฟภ.๓

เรียน อก.ปบ.(ก๓)

ผคฟ. พิจารณาแล้วเห็นควร

อนุมัติให้ดับไฟตามคำขอ 1 พีดเตอร์ 115kV จาก SLY03YB-01 ถึง PMB03YB-01
ในวันที่ 3 มิ.ย. 67 ตั้งแต่เวลา 08:30 น. ถึง 16:30 น. ตามใบสั่งทำสวิชชิงเลขที่ 712/67

อนุมัติให้ดับไฟตามคำขอ พีดเตอร์ จาก ถึง
ในวันที่ ตั้งแต่เวลา น. ถึง น. ตามใบสั่งทำสวิชชิงเลขที่

พนักงานศูนย์ฯ นาย วิวัฒน์ ลิ้มศิริโพธิ์แก้ว ประสานงานการขอตัดไฟกับ นาย วรพงษ์ ลิ้มเจริญ
3 มิ.ย. 67

(นายนิวัฒน์ มาประจวบ)
วศก. 5 ๒๖๓๓ ๒๕.๓๗

สำหรับผู้อนุมัติ

ที่ ก.๓ กบข.(คฟ.)

เรียน ผจก. ๑๗.๖.๗๗๗

อก.บข.(ก๓), อก.กว.(ก๓)

อนุมัติ และแจ้ง จป. เพื่อตรวจสอบความปลอดภัย
พร้อมทั้งลงข้อมูลแจ้งแผนดับไฟลงใน www.pea.co.th

ขั้นตอนการสวิชชิง 1 แผ่น
แผนผังแนบ 1 แผ่น

ผจก. - (สถานี -)

เพื่อทราบ และจัดพนักงานเข้าปฏิบัติงานร่วมกับศูนย์ฯ นครปฐม
ตั้งแต่เวลา - น. เป็นต้นไป จนกว่างานจะแล้วเสร็จ

(นายเลอพงศ์ แก่นจันทร์)

รก.ปบ.(ก3) ปฏิบัติงานแทน อก.ปบ.(ก3)

ใบสั่งทำสวิตชิง

1. สถานที่ทำงาน หน้าสถานีศาลายา
2. กำหนดวันที่ทำงาน 3-มิ.ย.-67 ระหว่าง 08.30 น. ถึง 16.30 น.
3. ผู้ขอทำงาน กบข.(ก.3) งานที่ทำ เปลี่ยนลูกถ้วยแรงสูง 115 เควี ชำรุด ตามใบขอปฏิบัติงาน 712/2567
4. เตรียมการสวิตชิงโดย นายวัฒนา สามศรีโพธิ์แก้ว วันที่ 2 มิถุนายน 2567
5. ตรวจสอบสวิตชิงโดย _____ วันที่ 2 มิถุนายน 2567
6. อนุมัติสวิตชิงโดย _____ วันที่ 2 มิถุนายน 2567
7. สั่งทำสวิตชิงโดย
1. นายจรรพวัฒน์, วัฒนา, นายพิชชา, นายวีรวิชัย, นายอมร (กะ1 00.00 น. - 08.00 น.)
 2. นายนครินทร์, น.ส.พิชชา, นายณัฐกาญจน์, นายสุธี, นายสามารถ (กะ2 08.00 น. - 16.00 น.)
 3. นายศุภสวัสดิ์, นายอนุสรณ์, นายธนิต, นายวรรณพงษ์, นายมนโอช (กะ3 16.00 น. - 24.00 น.)

ที่	รหัสอุปกรณ์	สภาพอุปกรณ์ ปกติก่อน ดำเนินการ	ดำเนินการ	เวลา	ผู้ดำเนินการ	ผู้สั่งการ	หมายเหตุ
1	งานช่างเคียงเลขที่ 675 บ.วินเนอร์ขอตัดไฟเพื่อบำรุงรักษาภายใน						
2	ตรวจสอบ ABS 115 เควี รหัส SLY03YS-06 หน้า บ.วินเนอร์ สถานะ "ปลด+ล๊อคกุญแจ"						
3	ตรวจสอบเบรกเกอร์ 115 เควี รหัส PMB01YB-01 อยู่สถานะ "ปลด"						
4	ตรวจสอบสถานะอุปกรณ์ป้องกันและตัดตอนก่อนดำเนินการ						
5	SLY03YB-01	"ON" Auto Reclose	"OFF" Auto Reclose		SLY		เบรกเกอร์ 115 เควี
6	แจ้ง กฟส.พทท. ติดต่อ บ.น้ำประปาไทย ปลดไหลตกภายนอก พร้อมดับไฟ						
7	SLY03YS-05	สับ	ปลด ล๊อคกุญแจ		พทท.		ABS หน้า บ.ประปาไทย
8	เมื่อพร้อมดับไฟ						
9	SLY03YB-01	สับ	ปลด		SLY		เบรกเกอร์ 115 เควี
10	SLY03YS-01	สับ	ปลด		SLY		ใบมีด 115 เควี
11	SLY03YS-03	สับ	ปลด		SLY		ใบมีด 115 เควี
12	PMB01YS-01	สับ	ปลด		PMB		ใบมีด 115 เควี
13	PMB01YS-02	สับ	ปลด		PMB		ใบมีด 115 เควี
14	แจ้งสถานะพื้นที่ไฟดับ						
15	แจ้งผู้ควบคุมงานลงรายละเอียด We Safe ให้เรียบร้อยก่อนปฏิบัติงาน						
16	แจ้งชุดปฏิบัติงานได้						
สิ้นสุด Switching แรก							
17	เมื่อปฏิบัติงานแล้วเสร็จ พร้อมจ่ายไฟ						
18	PMB01YS-01	ปลด	สับ		PMB		ใบมีด 115 เควี
19	PMB01YS-02	ปลด	สับ		PMB		ใบมีด 115 เควี
20	SLY03YS-01	ปลด	สับ		SLY		ใบมีด 115 เควี
21	SLY03YS-03	ปลด	สับ		SLY		ใบมีด 115 เควี
22	SLY03YB-01	ปลด	สับ คง OFF Auto Reclose		SLY		เบรกเกอร์ 115 เควี
23	แจ้ง กฟส.พทท. ติดต่อ บ.น้ำประปาไทย พร้อมรับไฟ						
24	SLY03YS-05	ปลด	สับ		พทท.		ABS หน้า บ.ประปาไทย
25	SLY03YB-01	"OFF" Auto Reclose	"ON" Auto Reclose		SLY		เบรกเกอร์ 115 เควี
สิ้นสุด Switching							

พื้นที่ขอตัดไฟเพื่อปฏิบัติงานเปลี่ยนลูกถ้วยแขวนในระบบสายส่ง ๑๑๕ เควี เนื่องจาก Flash ชำรุด บริเวณหน้าห้างสรรพสินค้า THE SALAYA ต้นเสาที่ ๓๙

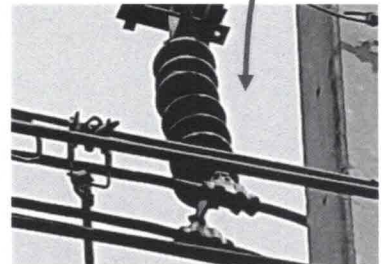
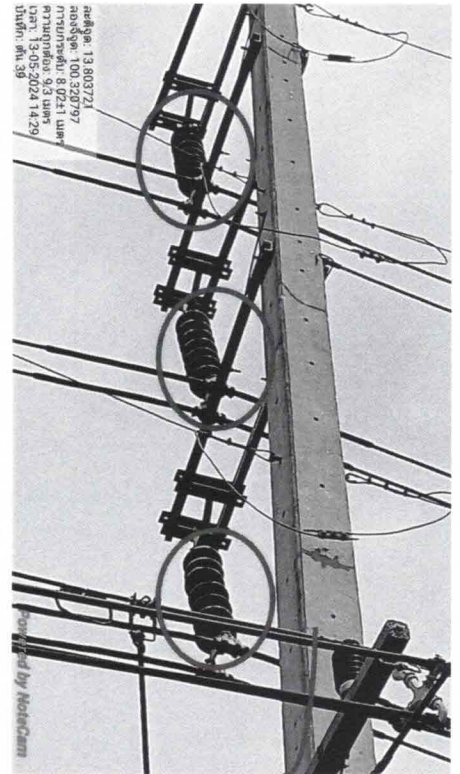
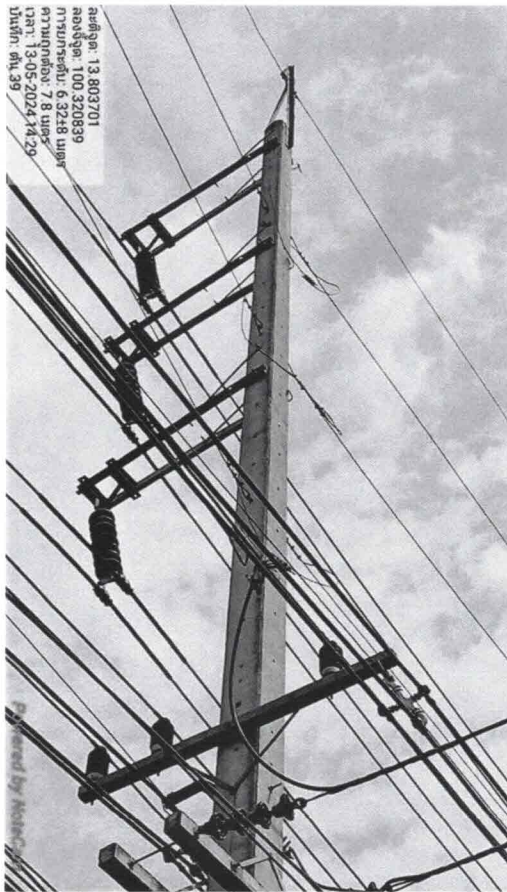
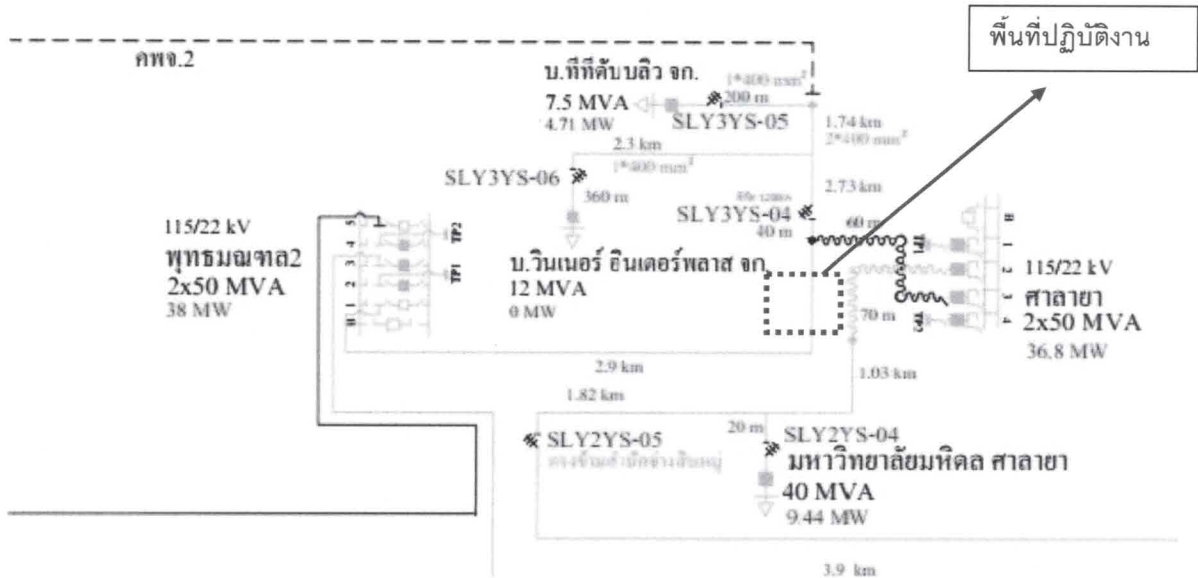

LOCATION : <https://maps.app.goo.gl/29JZU3aRcAXmGDvJ7>